

Foglio informativo per l'ISCRIZIONE al SERVIZIO di RISTORAZIONE SCOLASTICA anno scolastico 2009/2010

NOVITA' ISCRIZIONE ON-LINE

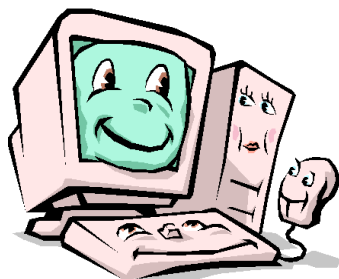

www.amf-cinisello.it

CHI DEVE PRESENTARE LA DOMANDA ? **TUTTI**

TARIFFA MASSIMA

Coloro che pagano la Tariffa massima non devono presentare la certificazione ISEE. Sulla Tariffa massima sono previste nel caso di **due o più contemporanee iscrizioni** al servizio di ristorazione scolastica le seguenti riduzioni: **riduzione del 20%** per il secondo figlio e **riduzione del 50%** a partire dal terzo figlio.

Le riduzioni, di cui sopra, si applicano ai figli maggiori iscritti al Servizio, anche nel caso di contemporanea iscrizione di uno o più figli ad altri servizi comunali (Asilo Nido e Spazio Gioco), dietro presentazione **dell'attestazione dell'iscrizione**.

Nei casi di cui sopra i minori devono appartenere allo stesso nucleo familiare, come da **autocertificazione dello stato di famiglia**.

TARIFFA AGEVOLATE

Coloro che intendono usufruire della **Tariffa Ridotta** (pari al 50% della Tariffa massima) o della **Tariffa Minima** (pari al 30% della Tariffa massima) **devono presentare la certificazione ISEE in corso di validità**. Tale tariffa verrà applicata a tutti i figli iscritti al Servizio.

La domanda di iscrizione non potrà essere accolta se al momento della presentazione la famiglia non ha ottemperato all'obbligo di regolarizzare il debito oppure non abbia concordato con l'Azienda un piano di rateizzazione del debito.

ISCRIZIONE E CONSEGNA DELLE DOMANDE

Le domande potranno essere presentate dal **25 MAGGIO AL 31 LUGLIO** ed il modulo potrà essere consegnato direttamente all'Azienda Multiservizi e Farmacie di Cinisello Balsamo, in via Carducci 21.

Gli sportelli che offrono servizio all'Utenza sono aperti dal lunedì al venerdì dalle ore 8,45 alle 12,00; il martedì e mercoledì e giovedì anche dalle ore 14,00 alle 17,30. Ogni informazione potrà essere richiesta direttamente all'Azienda, anche telefonicamente (02.6175179 int. 3).

VALIDITA' DELLE DOMANDE

La domanda al Servizio di Ristorazione Scolastica dovrà essere presentata ogni anno, rispettando tempi, orari e modalità stabiliti annualmente dal concessionario del servizio.

TARIFE e AGEVOLAZIONI TARIFFARIE

La tariffa unica giornaliera è stabilita di anno in anno con atto della Amministrazione Comunale. Per usufruire di tariffe agevolate (ridotte o minime) occorre allegare alla domanda il modello ISEE, (Indicatore di Situazione Economica Equivalente), rilasciata dagli Uffici competenti.

I mutamenti di tariffa in corso d'anno non hanno effetto retroattivo e decorrono a partire dal 1° del mese successivo alla data di presentazione della domanda e si accettano sino al 31 marzo di ogni anno scolastico.

Nel caso si verifichi in corso d'anno una significativa riduzione della capacità economica a seguito di totale perdita per licenziamento del posto di lavoro dipendente, o incremento dovuto a successiva riassunzione con conseguente cessazione dello stato di disoccupazione, la famiglia è tenuta a presentare un nuovo ISEE, ricalcolato in base alla nuova situazione. La tariffa sarà assegnata in corrispondenza della nuova fascia. In caso di ripresa dell'attività lavorativa, l'ISEE – per l'anno scolastico successivo a quello in cui si è verificata la perdita del lavoro, deve essere calcolato considerando la situazione reddituale esistente all'inizio del nuovo anno scolastico (e non quella esistente al 31/12 dell'anno precedente). **Tale ISEE ricalcolato, dovrà essere richiesto solo presso l'Ufficio Isee del Comune** in via xxv Aprile, 4.

L'Azienda si riserva di effettuare periodicamente delle verifiche a campione sulla veridicità delle richieste presentate.

TABELLA DELLE TARIFFE E PARAMETRI ISEE

ISEE	Tariffa	Prezzo a pasto
Inferiore a € 5.956,60	Minima	€ 1,33
Compreso tra € 5.956,61 e € 9.530,56	Ridotta	€ 2,22
Superiore a € 9.530,57	Intera	€ 4,44

Alcuni Uffici della Città presso i quali ottenere il modello ISEE

Ufficio ISEE

di via XXV Aprile 4, (tel. 02-66023311)
dal lunedì al venerdì dalle 09,00 alle 12,00
il mercoledì anche dalle 14,00 alle 17,30

INPS

di viale Lombardia 4, (tel. 02-61871711)
il lunedì, il mercoledì ed il venerdì dalle 08,30 alle 12,30
il martedì e giovedì dalle 08,30 alle 12,00 e dalle 14,00 alle 16,00

ACLI

di via Carducci 21, (tel. 02-66011915)
dal lunedì, mercoledì e venerdì dalle 09,00 alle 12,00
e dalle 14,00 alle 17,30 martedì e giovedì dalle 09,00 alle 12,00

ACLI

di via Marconi 48, (tel. 02-6124161)
dal lunedì, martedì e venerdì dalle 09,00 alle 12,00
e dalle 14,00 alle 17,30 mercoledì dalle 09,00 alle 12,00
giovedì dalle 14,00 alle 17,30

Sindacato CISL

di via Dante Alighieri 8, (tel. 02-66048981)
dal lunedì al venerdì dalle 09,00 alle 12,00 e dalle 14,00 alle 17,00

Sindacato CGIL

di via Monte Ortigara 14, (tel. 02-66049539)

Elenco dei principali documenti da presentare in FOTOCOPIA per ottenere il modello ISEE

1. Stato di famiglia in originale (aggiornato) o autocertificazione;
2. Saldo dell'estratto conto bancario e/o postale al 31/12/2008;
3. Carta d'identità e codice fiscale di tutti i componenti del nucleo familiare, permesso di soggiorno;
4. Copia del modello Cud 2009 o 730 o Unico per i redditi dell'anno 2008;
5. Copia del contratto di affitto registrato con le quietanze dei pagamenti dell'anno 2008;
6. Documentazione attestante la quota di capitale residuo del mutuo al 31/12/2008;
7. Rendita catastale degli immobili di proprietà (fotocopia rogito);
8. Certificato di invalidità.